МІНІСТЕРСТВО ОСВІТИ І НАУКИ УКРАЇНИ
КРИВОРІЗЬКИЙ ДЕРЖАВНИЙ ПЕДАГОГІЧНИЙ УНІВЕРСИТЕТ

ОСВІТНЬО-ПРОФЕСІЙНА ПРОГРАМА

ДИЗАЙН ОДЯГУ

Рівень вищої освіти	перший (бакалаврський)
Ступінь вищої освіти	бакалавр
Галузь знань	02 Культура і мистецтво
Спеціальність	022 Дизайн
Спеціалізація	022.02 Дизайн одягу (взуття)

ЗАТВЕРДЖЕНО
Вченою радою університету
«31» серпня 2021 року, протокол № 1

Уведено в дію з 2021-2022 н.р.
наказ від 31.08.2021 р. № 395

Ректор _____ Я. В. Шрамко

Кривий Ріг – 2021

ПЕРЕДМОВА

Освітньо-професійна програма «Дизайн одягу» підготовки фахівців першого (бакалаврського) рівня вищої освіти розроблена робочою групою у складі:

ЄМЕЛЬОВА Анна Петрівна, кандидат педагогічних наук, в.о. завідувача кафедри декоративно-прикладного мистецтва та дизайну, старший викладач (керівник групи, гарант освітньої програми)

ЕЙВАС Лариса Феліксівна, кандидат педагогічних наук, заступник декана факультету мистецтв, доцент кафедри декоративно-прикладного мистецтва та дизайну

САПРИКІНА Лілія Вікторівна, кандидат педагогічних наук, старший викладач кафедри декоративно-прикладного мистецтва та дизайну

ПАВЛЕНКО Аліна Володимирівна, студентка ІІІ курсу, спеціальності 022 Дизайн, спеціалізації Дизайн одягу (взуття)

Керівник робочої групи,
гарант освітньої програми — Анна Ємельова

Освітню програму розглянуто та схвалено на засіданні кафедри декоративно-прикладного мистецтва та дизайну 30.06. 2021 р. (протокол № 11)

В.о. завідувача кафедри — Анна Ємельова

Освітню програму розглянуто та схвалено на засіданні вченої ради факультету мистецтв 30.06. 2021 р. (протокол №12)

Декан факультету — Оксана Шрамко

ПОГОДЖЕНО:
Завідувач
навчально-методичного відділу — Ольга Бондаренко

Перший проректор — Оксана Остроушко

Рецензії (відгуки) зовнішніх стейкхолдерів:

Рецензія на освітню програму від директора салону-ательє S.IRENA Мірошниченко І. М.

Рецензія на освітню програму від директора-художнього керівника Криворізького Академічного театру драми та музичної комедії імені Тараса Шевченка Чирки Н. Ю.

Рецензія на освітню програму від директора Державного професійно-технічного навчального закладу «Криворізький навчально-виробничий центр» Кісліченка В. М.

Рецензія на освітню програму від кандидата технічних наук, доцента кафедри дизайну Херсонського національного університету Артеменко М. П.

1. ПРОФІЛЬ ОСВІТНЬО-ПРОФЕСІЙНОЇ ПРОГРАМИ «ДИЗАЙН ОДЯГУ» ЗА СПЕЦІАЛЬНІСТЮ 022 ДИЗАЙН

(спеціалізація 022.02 Дизайн одягу (взуття))

І. Загальна інформація	
Тип диплома та обсяг програми	Диплом бакалавра, одиничний, термін навчання 3 роки 10 місяців, 240 кредитів ЄКТС
Заклад вищої освіти	Криворізький державний педагогічний університет
Рівень вищої освіти	Перший (бакалаврський) рівень
Ступінь вищої освіти	Бакалавр
Галузь знань	02 Культура і мистецтво
Спеціальність	022 Дизайн
Спеціалізація	022.02 Дизайн одягу (взуття)
Кваліфікація	Бакалавр дизайну за спеціалізацією «Дизайн одягу (взуття)», дизайнер (художник-конструктор)
Кваліфікація в дипломі	Ступінь вищої освіти – Бакалавр Спеціальність – 022 Дизайн Спеціалізація – 022.02 Дизайн одягу (взуття) Освітня програма – Дизайн одягу
Форма навчання	Очна (денна)
Наявність акредитації	Умовна (відкладена) акредитація (рішення від 08.06.2021р., протокол №9 (52)). Сертифікат про акредитацію освітньої програми дійсний до 08.06.2022 р., виданий Національним агентством із забезпечення якості вищої освіти.
Цикл/рівень	НРК України – 6 рівень, FQ–EHEA – перший цикл, EQF–LLL – 6 рівень
Передумови	Наявність повної загальної середньої освіти
Мова(и) викладання	Українська
Термін дії освітньо-професійної програми	Запроваджується з 2021-2022 н.р., діє до затвердження Вченою радою університету нової програми, але не довше, ніж по 30.06.2025 р.
ІІ. Мета освітньої програми	
Мета освітньої програми полягає у підготовці дизайнерів одягу, формуванні у них умінь, навичок, загальних і спеціальних компетентностей, програмних результатів навчання необхідних для професійної діяльності, зокрема тих, що забезпечують можливість розв’язувати складні спеціалізовані задачі та практичні проблеми у галузі дизайну.	

III. Характеристика освітньої програми	
Предметна область	*Об'єктом вивчення та професійної діяльності* є : об'єкти та процеси, що стосуються різних напрямків дизайну одягу в промисловій, побутовій, суспільній, соціокультурній сферах життєдіяльності людини. *Цілі навчання* – формування фахівців, здатних розв'язувати складні спеціалізовані задачі та практичні проблеми у галузі дизайну одягу, що характеризується комплексністю та невизначеністю умов та передбачають застосування певних теорій та методів дизайну. *Теоретичний зміст предметної галузі* становлять поняття, концепції, принципи дизайну та їх використання для забезпечення заданих властивостей та естетичних характеристик об'єктів дизайну одягу. *Методи, методики та технології*: методика проєктування та виготовлення одиничних, комплексних, багатофункціональних об'єктів дизайну, технології роботи у відповідних графічних редакторах, на технологічному та швейному обладнанні, що застосовується в сфері дизайну одягу.
Орієнтація освітньої програми	Освітньо-професійна
Основний фокус освітньої програми	Ґрунтовна загальна та спеціальна дизайнерська підготовка майбутнього дизайнера одягу зі сформованими компетентностями для провадження професійної діяльності, пов'язаної з різними видами та напрямами дизайну одягу. Забезпечення якісного володіння здобувачами графічними редакторами та швейним обладнанням, необхідним для створення дизайнерських продуктів, високим рівнем проєктної, конструкторської та естетичної культури. Всебічний інтелектуальний та творчий розвиток здобувачів, формування творчого мислення, широкого світогляду, здатності до навчання впродовж життя, умінь приймати рішення та діяти у швидко змінюваних умовах.
Особливості програми	Програма забезпечує мистецтвознавчу, образотворчу, проєктну, художньо-конструкторську підготовку фахівців дизайнерів одягу, вивчення комп'ютерних технологій, технік та матеріалів, необхідних для засвоєння спеціальних компетентностей, реалізації їх у програмних результатах навчання. Здобувачі, формуючи індивідуальну освітню траєкторію, мають можливість вільного вибору фахових дисциплін з дизайну одягу. Особливість програми полягає у її орієнтації на існуючі потреби, прогнозування запитів

	ринку дизайн послуг з урахуванням регіонального контексту (підготовка фахівців для задоволення потреб міста та Придніпровського промислового регіону).
IV. Придатність випускників до працевлаштування та подальшого навчання	
Працевлаштування	Програма дає можливість випускникам працювати на підприємствах легкої промисловості (виробництво одягу для масового споживача); на малих і приватних підприємствах, в ательє (індивідуальний пошив); як фахівцям зі створення фірмового (корпоративного) стилю, як консультантам у створенні індивідуального стилю та ін. Випускники можуть працювати у різноманітних організаціях культурно-мистецького спрямування (театр, телебачення), у різних галузях господарства, де потрібні послуги з дизайну одягу. Після закінчення навчання за першим (бакалаврським) рівнем і отриманням ступеню бакалавр галузі знань 02 Культура і мистецтво спеціальності 022 Дизайн випускник згідно із чинною редакцією Національного класифікатора України: Класифікатор професій (ДК 003:2010) та відповідними Змінами № 8 до національного класифікатора ДК 003:2010 «Класифікатор професій», затвердженими Наказом від 15.02.2019 р. № 259 має право на працевлаштування за наступними професіями: 2149.2 (22448) Конструктор; 2452.2 (25244) Дизайнер (художник-конструктор); 2452.2 Дизайнер одягу; 2452.2 Дизайнер тканини; 2452.2 (23631 Модельєр). Згідно із International Standard Classification of Occupations 2008 (ISCO-08)) випускник має право на працевлаштування за наступними професіями за кордоном: 2153 Product and garment designers; 7131 Painters and related workers.
Подальше навчання	Навчання на другому (магістерському) рівні вищої освіти. Набуття додаткових кваліфікацій у системі післядипломної освіти.
V. Викладання та оцінювання	
Викладання та навчання	Програма орієнтована на реалізацію студентоцентрованого навчання на засадах особистісно-діяльнісного підходу. Форми організації навчання: лекції, практичні, семінарські, лабораторні заняття, виконання індивідуальних завдань (проєктів), консультації,

	самостійна робота студентів (зокрема з використанням інформаційно-комунікаційних технологій, електронних навчальних курсів на платформі MOODLE), написання курсових робіт, навчальні та виробничі практики. Методи і технології: пояснювально-ілюстративні, репродуктивні, проблемного викладу, частково-пошукові, дослідницькі; проєктного навчання, програмованого навчання, модульного навчання, інтегрованого навчання, кейс-технології, індивідуальна та групова робота, тренінги, майстер-класи тощо.
Оцінювання	Поточний контроль: поточне оцінювання на аудиторних заняттях, міжсесійні перегляди, оцінювання самостійної роботи, індивідуальних завдань (проєктів), тестування. Підсумковий контроль: семестрові заліки, зокрема диференційовані, семестрові екзаменаційні кафедральні перегляди. Захист кваліфікаційної роботи як форма атестації здобувачів вищої освіти.
VI. Програмні компетентності	
Інтегральна компетентність	Здатність розв’язувати складні спеціалізовані задачі та практичні проблеми в галузі дизайну, в процесі професійної діяльності або навчання, що передбачає застосування певних теорій та методів дизайну і характеризується комплексністю та невизначеністю умов.
Загальні компетентності	ЗК 1. Здатність реалізувати свої права і обов’язки як члена суспільства, усвідомлювати цінності громадянського (вільного демократичного) суспільства та необхідність його сталого розвитку, верховенства права, прав і свобод людини і громадянина в Україні. ЗК 2. Здатність зберігати та примножувати моральні, культурні, наукові цінності і досягнення суспільства на основі розуміння історії та закономірностей розвитку предметної області, її місця у загальній системі знань про природу і суспільство та у розвитку суспільства, техніки і технологій, використовувати різні види та форми рухової активності для активного відпочинку та ведення здорового способу життя. Здатність діяти на основі етичних міркувань (мотивів). ЗК 3. Здатність спілкуватися державною мовою як усно, так і письмово. ЗК 4. Здатність бути критичним і самокритичним. ЗК 5. Здатність учитися й оволодівати сучасними знаннями. ЗК 6. Здатність до пошуку, опрацювання та аналізу інформації з різних джерел. ЗК 7. Уміння виявляти, ставити та розв’язувати

	проблеми. ЗК 8. Здатність працювати в команді та автономно. Здатність планувати власну діяльність, керувати часом, критично оцінювати, аналізувати та забезпечувати якість виконуваних робіт. ЗК 9. Здатність спілкуватися іноземною мовою. ЗК 10. Здатність до абстрактного мислення, аналізу та синтезу. ЗК 11. Здатність застосовувати набуті знання та уміння у практичних ситуаціях. Здатність до адаптації та дії в новій ситуації. ЗК 12. Навички використання інформаційних і комунікаційних технологій. ЗК 13. Здатність проведення досліджень на належному рівні. ЗК 14. Здатність усвідомлювати рівні можливості та гендерні проблеми, цінувати й поважати різноманітність і міжкультурні відмінності. ЗК 15. Здатність до міжособистісної взаємодії, здатність спілкуватися з представниками інших професійних груп різного рівня (з експертами із інших галузей знань / видів діяльності). ЗК 16. Здатність генерувати нові ідеї (креативність), виявляти ініціативу та підприємливість. ЗК 17. Знання та розуміння предметної області та розуміння професійної діяльності.
Спеціальні компетентності	СК 1. Здатність застосовувати сучасні методики проєктування одиничних, комплексних, багатофункціональних об’єктів дизайну. СК 2. Здатність здійснювати формоутворення, макетування і моделювання об’єктів дизайну. СК 3. Здатність здійснювати композиційну побудову об’єктів дизайну. СК 4. Здатність застосовувати навички проєктної графіки у професійній діяльності. СК 5. Здатність застосовувати знання з історії українського і зарубіжного мистецтва та дизайну в художньо-проектній діяльності. СК 6. Здатність застосовувати у проєктно-художній діяльності спеціальні техніки та технології роботи у відповідних матеріалах, характерних для дизайнера одягу. СК 7. Здатність використовувати сучасне програмне забезпечення для створення об’єктів дизайну. СК 8.Здатність здійснювати колористичне вирішення майбутнього дизайн-об’єкта.

	СК 9. Здатність зображувати об’єкти навколишнього середовища і постаті людини засобами пластичної анатомії, спеціального рисунка та живопису для дизайнера одягу. СК 10. Здатність застосовувати знання прикладних наук у професійній діяльності дизайнера одягу. СК 11. Здатність досягати успіху в професійній кар’єрі, розробляти та представляти візуальні презентації, портфоліо власних творів, володіти підприємницькими навичками для провадження дизайн-діяльності. СК 12. Здатність вільно оперувати спеціальною термінологією для розв’язання професійних завдань СК 13. Здатність до збирання й аналізу, систематизації та інтерпретації аналогових об’єктів дизайну, професійного застосування цих вмінь у художньо-проєктній діяльності. СК 14. Здатність знаходити спільну професійну мову із замовниками та роботодавцями, володіти засобами міжособистісної комунікації. СК 15. Здатніть усвідомлення теоретичної основи дизайну одягу, що впливає на матеріальну, духовну та естетичну культуру суспільства.
VII. Програмні результати навчання	
Програмні результати навчання	ПР 1. Застосовувати набуті знання і розуміння предметної області та сфери професійної діяльності у практичних ситуаціях. ПР 2. Вільно спілкуватися державною та іноземною мовами усно і письмово з професійних питань, формувати різні типи документів професійного спрямування згідно з вимогами культури усного і писемного мовлення. ПР 3. Збирати та аналізувати інформацію для обґрунтування дизайнерського проекту, застосовувати теорію і методику дизайну, фахову термінологію (за професійним спрямуванням), основи наукових досліджень. ПР 4. Визначати мету, завдання та етапи проектування. ПР 5. Розуміти і сумлінно виконувати свою частину роботи в команді; визначати пріоритети професійної діяльності. ПР 6. Усвідомлювати відповідальність за якість виконуваних робіт, забезпечувати виконання завдання на високому професійному рівні. ПР 7. Аналізувати, стилізувати, інтерпретувати та трансформувати об’єкти для розроблення художньо-проектних вирішень.

	ПР 8. Оцінювати об’єкт проектування, технологічні процеси в контексті проектного завдання, формувати художньо-проектну концепцію. ПР 9. Створювати об’єкти дизайну засобами проектно-графічного моделювання. ПР 10. Визначати функціональну та естетичну специфіку формотворчих засобів дизайну в комунікативному просторі. ПР 11. Розробляти композиційне вирішення об’єктів дизайну у відповідних техніках і матеріалах. ПР 12. Дотримуватися стандартів проектування та технологій виготовлення об’єктів дизайну у професійній діяльності. ПР 13. Знати надбання національної та всесвітньої культурно-мистецької спадщини, розвивати екокультуру засобами дизайну. ПР 14. Використовувати у професійній діяльності прояви української ментальності, історичної пам’яті, національної самоідентифікації та творчого самовираження; застосовувати історичний творчий досвід, а також успішні українські та зарубіжні художні практики. ПР 15. Розуміти українські етнокультурні традиції у стильових вирішеннях об’єктів дизайну, враховувати регіональні особливості етнодизайну у мистецьких практиках. ПР 16. Враховувати властивості матеріалів та конструктивних побудов, застосовувати новітні технології у професійній діяльності. ПР 17. Застосовувати сучасне загальне та спеціалізоване програмне забезпечення у професійній діяльності дизайнера одягу. ПР 18. Відображати морфологічні, стильові та кольоро-фактурні властивості об’єктів дизайну. ПР 19. Розробляти та представляти результати роботи у професійному середовищі, розуміти етапи досягнення успіху в професійні кар’єрі, враховувати сучасні тенденції ринку праці, проводити дослідження ринку, обирати відповідну бізнес-модель і розробляти бізнес-план професійної діяльності у сфері дизайну. ПР 20. Ефективно працювати з інформацією: добирати необхідну інформацію з різних джерел, зокрема з фахової літератури та електронних баз, критично аналізувати й інтерпретувати її, впорядковувати, класифікувати й систематизувати. ПР 21. Мати навички одноосібного та командного

	розв'язання складних завдань у професійній дизайнерській діяльності у непередбачуваних умовах та нести відповідальність за прийняття рішень; визначати пріоритети професійної діяльності. ПР 22. Організовувати процес свого навчання й самоосвіти. ПР 23. Дотримуватися моральних, етичних, правових, культурних норм, кодексу професійної етики, принципів академічної доброчесності.
VIII. Ресурсне забезпечення реалізації програми	
Кадрове забезпечення	Відповідає кадровим вимогам щодо забезпечення провадження освітньої діяльності у сфері вищої освіти згідно з чинним законодавством України (Ліцензійні умови провадження освітньої діяльності, затверджені постановою Кабінету Міністрів України від 30 грудня 2015 р. № 1187 (в редакції постанови Кабінету Міністрів України від 24 березня 2021 р. № 365)).
Матеріально-технічне забезпечення	Відповідає технологічним вимогам щодо матеріально-технічного забезпечення освітньої діяльності у сфері вищої освіти згідно з чинним законодавством України (Ліцензійні умови провадження освітньої діяльності, затверджені постановою Кабінету Міністрів України від 30 грудня 2015 р. № 1187 (в редакції постанови Кабінету Міністрів України від 24 березня 2021 р. № 365)).
Інформаційне та навчально-методичне забезпечення	Відповідає технологічним вимогам щодо інформаційного та навчально-методичного забезпечення освітньої діяльності у сфері вищої освіти згідно з чинним законодавством України (Ліцензійні умови провадження освітньої діяльності, затверджені постановою Кабінету Міністрів України від 30 грудня 2015 р. № 1187 (в редакції постанови Кабінету Міністрів України від 24 березня 2021 р. № 365)).
IX. Академічна мобільність	
Національна кредитна мобільність	На основі договорів Криворізького державного педагогічного університету із закладами вищої освіти України.
Міжнародна кредитна мобільність	На основі договорів (угод) про міжнародну кредитну мобільність, зокрема у рамках програми Erasmus+, із закордонними закладами-партнерами.
Навчання іноземних здобувачів вищої освіти	У межах програм міжнародної кредитної мобільності.

2. ПЕРЕЛІК КОМПОНЕНТІВ ОСВІТНЬОЇ ПРОГРАМИ

Код ОК	Компоненти освітньо-професійної програми	Кількість кредитів	Форма підсумкового контролю
Нормативні освітні компоненти			
1.1. Цикл загальної підготовки			
ЗН.1	Актуальні проблеми української історії та культури	3	екзамен
ЗН.2	Українська мова за професійним спрямуванням	3	екзамен
ЗН.3	Основи академічного письма	3	залік
ЗН.4	Іноземна мова	4	екзамен
ЗН.5	Філософія	4	екзамен
1.2. Цикл професійної підготовки			
Фундаментальна підготовка			
ПН.1	Основи медичних знань і безпеки життєдіяльності	4	залік
ПН.2	Рисунок	24	екзамен/залік
ПН.3	Живопис	24	екзамен/залік
ПН.4	Кольорознавство	3	залік
Предметна підготовка			
ПН.5	Спеціальний рисунок	7	екзамен/залік
ПН.6	Спеціальний живопис	7	екзамен/залік
ПН.7	Комп’ютерні технології в дизайні	5	екзамен/залік
ПН.8	Композиція в дизайні	4	залік
ПН.9	Історія мистецтва та дизайну	8	екзамен/залік
ПН.10	Інженерна графіка	5	екзамен/залік
ПН.11	Комплексне проєктування в дизайні одягу	10	екзамен/залік
ПН.12	Основи формоутворення	5	екзамен/залік
ПН.13	Теорія та методика дизайну	5	залік
ПН.14	Конструювання швейних виробів	8	екзамен/залік
ПН.15	Історія костюма	3	диференц. залік
ПН.16	Технологія обробки деталей одягу	4	екзамен/залік
ПН.17	Теорія та методика проєктування в дизайні одягу	3	екзамен/залік
ПН.18	Курсова робота з історії мистецтва та дизайну	2	диференц. залік
ПН.19	Курсова робота з теорії та методики проєктування в дизайні одягу	2	диференц. залік
ПН.20	Курсова робота з комплексного	2	диференц. залік

	проєктування в дизайні одягу		
ПН.21	Підготовка та захист кваліфікаційної роботи	6	захист кваліфікаційної роботи
Практична підготовка			
Навчальна практика			
ПН.22	Пленер	2	диференц. залік
ПН.23	Навчально-технологічна	2	залік
ПН.24	Пленер	2	диференц. залік
Виробнича практика			
ПН.25	Художньо-конструкторська	6	диференц. залік
ПН.26	Збір матеріалу до кваліфікаційної роботи	9	диференц. залік
ІІ. Вибіркові освітні компоненти - дисципліни вільного вибору студента 2.1. Вибір дисциплін загальної підготовки із загальноуніверситетського списку			
ЗВ.1	На вибір (з будь-якої ОП)	3	залік
ЗВ.2	На вибір загальносвітоглядного спрямування	3	залік
ЗВ.3	На вибір загальносвітоглядного спрямування	3	залік
ЗВ.4	На вибір соціально-політичного спрямування	3	залік
ЗВ.5	На вибір економічного, підприємницького спрямування	3	залік
ЗВ.6	На вибір (з будь-якої ОП)	3	залік
2.2. Вибір дисциплін професійної підготовки за спеціальністю			
ПВ.1	На вибір	6	залік
ПВ.2	На вибір	6	залік
ПВ.3	На вибір	8	залік
ПВ.4	На вибір	6	залік
ПВ.5	На вибір	6	залік
ПВ.6	На вибір	8	залік
ПВ.7	На вибір	3	залік
Ф. 1	Фізична культура у спортивній секції (групі)		атестація
Ф.2.	Іноземна мова за професійним спрямуванням		залік
Обсяг циклу загальної підготовки		**35**	
Обсяг циклу професійної підготовки		**205**	
Обсяг нормативних компонентів		**179**	
Обсяг вибіркових компонентів		**61**	
Загальний обсяг освітньої програми		**240**	

3. СТРУКТУРНО-ЛОГІЧНА СХЕМА ОСВІТНЬОЇ ПРОГРАМИ

Курс	Семестр	Нормативні ОК циклу загальної підготовки	Нормативні ОК циклу професійної підготовки	Вибіркові ОК (дисципліни загальної підготовки)	Вибіркові ОК (дисципліни професійної підготовки)
1	1	1. Українська мова за професійним спрямуванням 2. Іноземна мова	1. Основи медичних знань та безпеки життєдіяльності 2. Рисунок 3. Живопис 4. Кольорознавство 5. Комп’ютерні технології в дизайні 6. Композиція в дизайні 7. Історія мистецтва та дизайну 8. Інженерна графіка 9. Історія костюма		
	2	1. Актуальні проблеми української історії та культури. 2. Іноземна мова	1. Рисунок 2. Живопис 3. Кольорознавство 4. Комп’ютерні технології в дизайні 5. Композиція в дизайні 6. Історія мистецтва та дизайну 7. Інженерна графіка 8. Конструювання швейних виробів 9. Технологія обробки		

			деталей одягу 10. Пленер		
2	3	1. Основи академічного письма 2. Філософія	1. Рисунок 2. Живопис 3. Історія мистецтва та дизайну 4. Інженерна графіка 5. Основи формотворення 6. Конструювання швейних виробів 7. Технологія обробки деталей одягу	1. На вибір (з будь-якої ОП) 2. На вибір загальносвіто-глядного спрямування	1. На вибір
	4	1. Філософія	1. Рисунок 2. Живопис 3. Історія мистецтва та дизайну 4. Основи формоутворення 5. Конструювання швейних виробів 6. Курсова робота з історії мистецтва та дизайну 7. Навчально-технологічна практика 8. Пленер	1. На вибір загальносвіто-глядного спрямування	1. На вибір 2. На вибір
3	5		1. Рисунок 2. Живопис 3. Комплексне проєктування в дизайні одягу	1. На вибір соціально-політичного спрямування 2. На вибір	1. На вибір

			4. Основи формоутворення 5. Конструювання швейних виробів 6. Теорія та методика проєктування в дизайні одягу 7. Курсова робота з теорії та методики проєктування в дизайні одягу	економічного, підприємницького спрямування	
	6		1. Рисунок 2. Живопис 3. Комплексне проєктування в дизайні одягу 4. Теорія та методика дизайну 5. Теорія та методика проєктування в дизайні одягу 6. Курсова робота з комплексного проєктування в дизайні одягу 7. Художньо-конструкторська практика	1. На вибір (з будь-якої ОП)	1. На вибір 2. На вибір 3. На вибір
4	7		1. Спеціальний рисунок 2. Спеціальний живопис 3. Комплексне проєктування в дизайні одягу		1. На вибір 2. На вибір 3. На вибір 4. На вибір

			4. Теорія та методика дизайну		
	8		1. Спеціальний рисунок 2. Спеціальний живопис 3. Комплексне проєктування в дизайні одягу 4. Збір матеріалу до кваліфікаційної роботи 5. Підготовка та захист кваліфікаційної роботи		1. На вибір 2. На вибір

СТРУКТУРНО-ЛОГІЧНА СХЕМА ОСВІТНЬО-ПРОФЕСІЙНОЇ ПРОГРАМИ

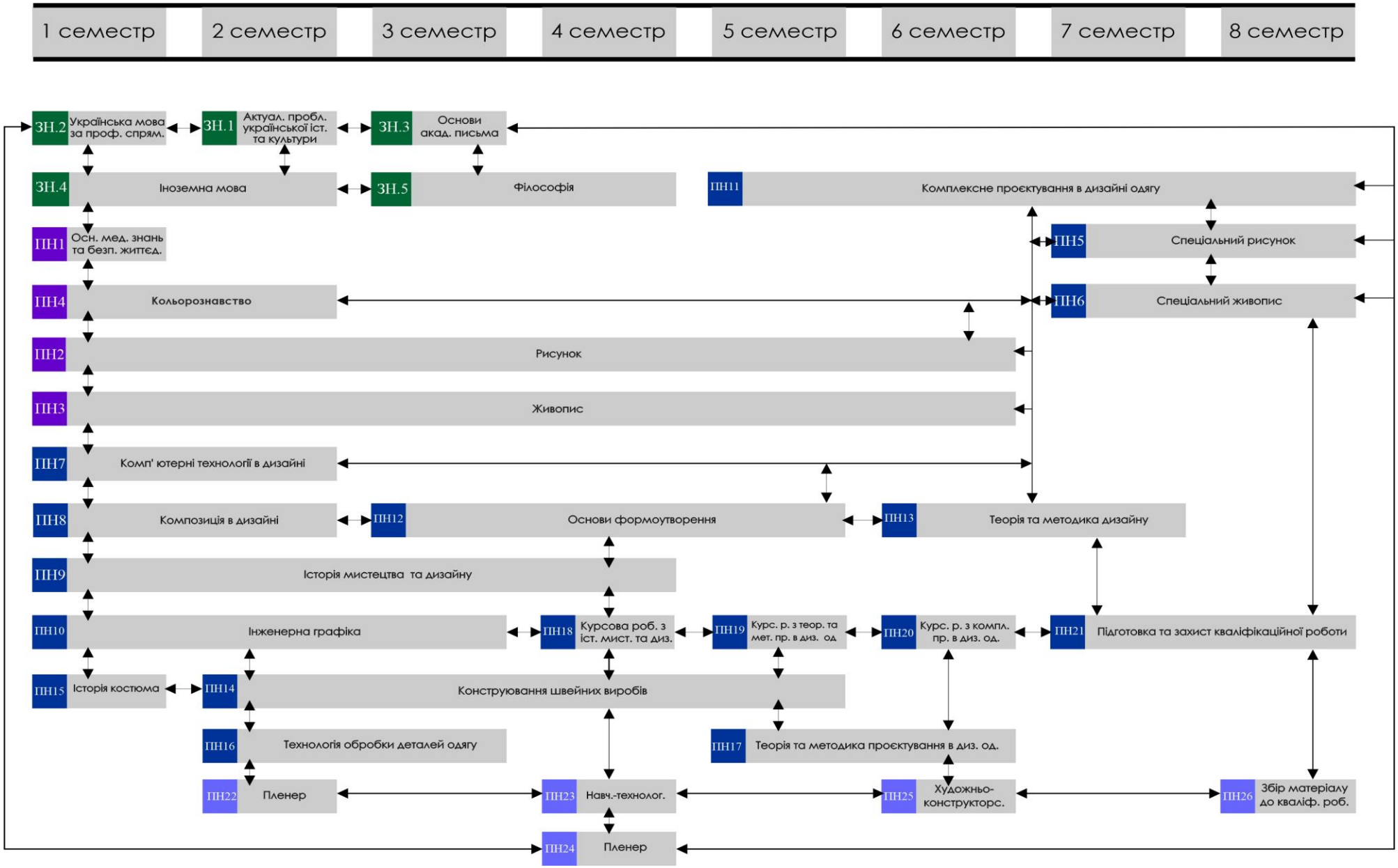

4. ФОРМА АТЕСТАЦІЇ ЗДОБУВАЧІВ ВИЩОЇ ОСВІТИ

Форма атестації здобувачів вищої освіти за освітньо-професійною програмою «Дизайн одягу» відбувається у формі публічного захисту кваліфікаційної роботи. Кваліфікаційна робота передбачає розв'язання складної спеціалізованої задачі або практичної проблеми в сфері дизайну, що характеризується комплексністю і невизначеністю умов, із застосуванням теорії та методів дизайну. Кваліфікаційна робота не повинна містити академічного плагіату, фабрикації та фальсифікації. Кваліфікаційна робота має бути розміщена в репозитарії університету. Атестація завершується видачею документа встановленого зразка про присудження ступеня бакалавра з кваліфікацією: бакалавр дизайну за спеціалізацією «Дизайн одягу та взуття», дизайнер (художник-конструктор).

Атестація здійснюється відкрито і гласно.

Порядок проведення атестації визначається Положенням про організацію освітнього процесу в Криворізькому державному педагогічному університеті та Положенням про порядок створення та організацію роботи Екзаменаційної комісії у Криворізькому державному педагогічному університеті.

5. МАТРИЦЯ ВІДПОВІДНОСТІ ПРОГРАМНИХ КОМПЕТЕНТНОСТЕЙ КОМПОНЕНТАМ ОСВІТНЬОЇ ПРОГРАМ

	ЗН.1	ЗН.2	ЗН.3	ЗН.4	ЗН.5	ПН.1	ПН.2	ПН.3	ПН.4	ПН.5	ПН.6	ПН.7	ПН.8	ПН.9	ПН.10	ПН.11	ПН.12	ПН.13	ПН.14	ПН.15	ПН.16	ПН.17	ПН.18	ПН.19	ПН.20	ПН.21	ПН.22	ПН.23	ПН.24	ПН.25	ПН.26
ІК						+	+	+	+	+	+	+	+	+	+	+	+	+	+	+	+	+	+	+	+	+	+	+	+	+	+
ЗК.1	+	+	+	+	+	+	+	+		+	+	+			+			+					+			+	+		+		
ЗК.2	+				+	+	+	+		+	+	+			+			+					+	+	+	+	+		+		
ЗК.3	+	+	+	+	+	+	+	+		+	+	+		+	+			+					+	+	+	+	+		+	+	+
ЗК.4					+		+	+		+	+	+	+	+			+						+			+	+		+	+	+
ЗК.5	+	+	+	+	+	+	+	+	+	+	+	+	+	+	+	+			+	+	+	+	+		+	+	+	+	+	+	+
ЗК.6	+	+	+	+	+		+	+		+	+	+	+	+	+	+	+	+	+	+	+	+	+	+	+	+	+		+		
ЗК.7	+	+	+	+	+		+	+	+	+	+	+	+	+	+	+	+	+	+	+	+	+	+	+	+	+	+	+	+	+	+
ЗК.8.	+	+	+	+	+	+	+	+		+	+	+	+		+			+	+	+	+		+			+	+	+	+	+	+
ЗК.9				+														+													
ЗК.10	+				+		+	+	+	+	+	+	+	+	+	+	+		+	+	+	+	+	+	+	+	+		+		+
ЗК.11	+	+	+	+	+	+	+	+	+	+	+	+	+	+	+	+	+	+	+		+	+		+	+	+	+	+	+	+	+
ЗК.12	+			+	+		+	+		+	+	+											+	+	+	+	+	+	+	+	+
ЗК.13	+				+									+				+	+	+			+	+	+	+					+
ЗК.14	+				+									+									+	+							+
ЗК.15		+		+			+	+				+							+							+					
ЗК.16									+	+	+		+			+	+		+	+		+		+	+	+	+	+	+	+	+
ЗК.17		+					+	+	+	+	+	+	+	+	+	+	+	+	+	+	+	+	+	+	+	+	+	+	+		
СК.1												+	+		+	+	+		+		+	+			+	+				+	+
СК.2									+			+	+			+	+	+	+			+		+	+	+				+	+
СК.3									+			+	+			+	+	+	+			+		+	+	+		+			+
СК.4									+			+			+	+	+		+			+			+	+		+		+	+
СК.5										+	+			+				+	+	+			+	+		+	+	+	+	+	+
СК.6										+	+		+			+	+		+		+	+		+	+	+		+	+	+	+
СК.7										+	+	+			+	+						+		+	+	+	+	+	+	+	+
СК.8								+	+		+		+			+	+		+			+		+	+	+	+	+	+	+	+
СК.9							+	+		+	+					+	+		+			+		+	+	+	+		+		
СК.10													+		+	+	+		+		+	+		+	+	+		+	+	+	+
СК.11										+	+					+	+	+	+	+	+	+		+	+	+					
СК.12							+	+		+	+	+		+		+	+	+	+		+	+	+	+	+	+	+	+	+	+	+
СК.13									+			+	+	+		+	+	+	+		+	+		+	+	+	+	+	+	+	+
СК.14												+							+		+					+		+		+	+
СК.15										+	+		+	+					+	+	+				+	+					

6. МАТРИЦЯ ЗАБЕЗПЕЧЕННЯ ПРОГРАМНИХ РЕЗУЛЬТАТІВ НАВЧАННЯ ВІДПОВІДНИМИ КОМПОНЕНТАМИ ОСВІТНЬОЇ ПРОГРАМИ

	ЗН.1	ЗН.2	ЗН.3	ЗН.4	ЗН.5	ПН.1	ПН.2	ПН.3	ПН.4	ПН.5	ПН.6	ПН.7	ПН.8	ПН.9	ПН.10	ПН.11	ПН.12	ПН.13	ПН.14	ПН.15	ПН.16	ПН.17	ПН.18	ПН.19	ПН.20	ПН.21	ПН.22	ПН.23	ПН.24	ПН.25	ПН.26
ПР.1							+	+	+	+	+	+	+	+	+	+	+	+	+		+	+	+	+	+	+	+	+	+	+	+
ПР.2		+	+	+			+	+		+	+	+						+					+	+	+	+		+		+	+
ПР.3							+	+		+	+	+		+		+	+	+	+	+		+	+	+	+	+		+		+	
ПР.4												+	+		+	+	+	+	+		+	+		+	+	+		+		+	+
ПР.5							+	+		+	+	+			+					+						+	+		+		
ПР.6							+	+		+	+	+	+		+	+	+		+	+	+	+	+	+	+	+	+	+	+	+	+
ПР.7										+	+	+	+			+	+	+				+		+	+	+	+	+	+	+	
ПР.8									+			+	+		+	+	+	+	+		+	+	+	+	+	+		+		+	
ПР.9												+	+		+	+	+	+				+			+	+		+		+	+
ПР.10									+			+				+	+	+		+		+		+	+	+		+		+	+
ПР.11									+			+	+			+	+		+		+	+		+	+	+	+	+	+	+	+
ПР.12												+	+		+	+	+	+	+		+	+		+	+	+		+		+	+
ПР.13									+	+	+			+					+	+	+		+	+	+	+					
ПР.14	+	+	+		+					+	+			+				+	+	+	+					+	+		+	+	+
ПР.15										+	+			+		+			+	+		+	+	+	+	+	+		+		
ПР.16										+	+	+	+		+	+	+		+		+	+		+	+	+		+		+	+
ПР.17												+			+	+	+					+				+		+	+	+	+
ПР.18									+			+	+			+	+	+				+		+	+	+	+	+	+	+	
ПР.19										+	+		+			+	+		+		+	+				+		+		+	
ПР.20	+	+	+	+	+		+	+		+	+	+		+	+			+		+			+	+	+	+	+	+	+	+	+
ПР.21												+						+	+	+						+	+	+	+	+	+
ПР. 22	+	+	+	+	+	+	+	+	+	+	+	+	+	+	+	+	+	+	+	+	+	+	+	+	+	+	+	+	+	+	+
ПР. 23	+	+	+	+	+	+	+	+	+	+	+	+	+	+	+	+	+	+	+	+	+	+	+	+	+	+	+	+	+	+	+